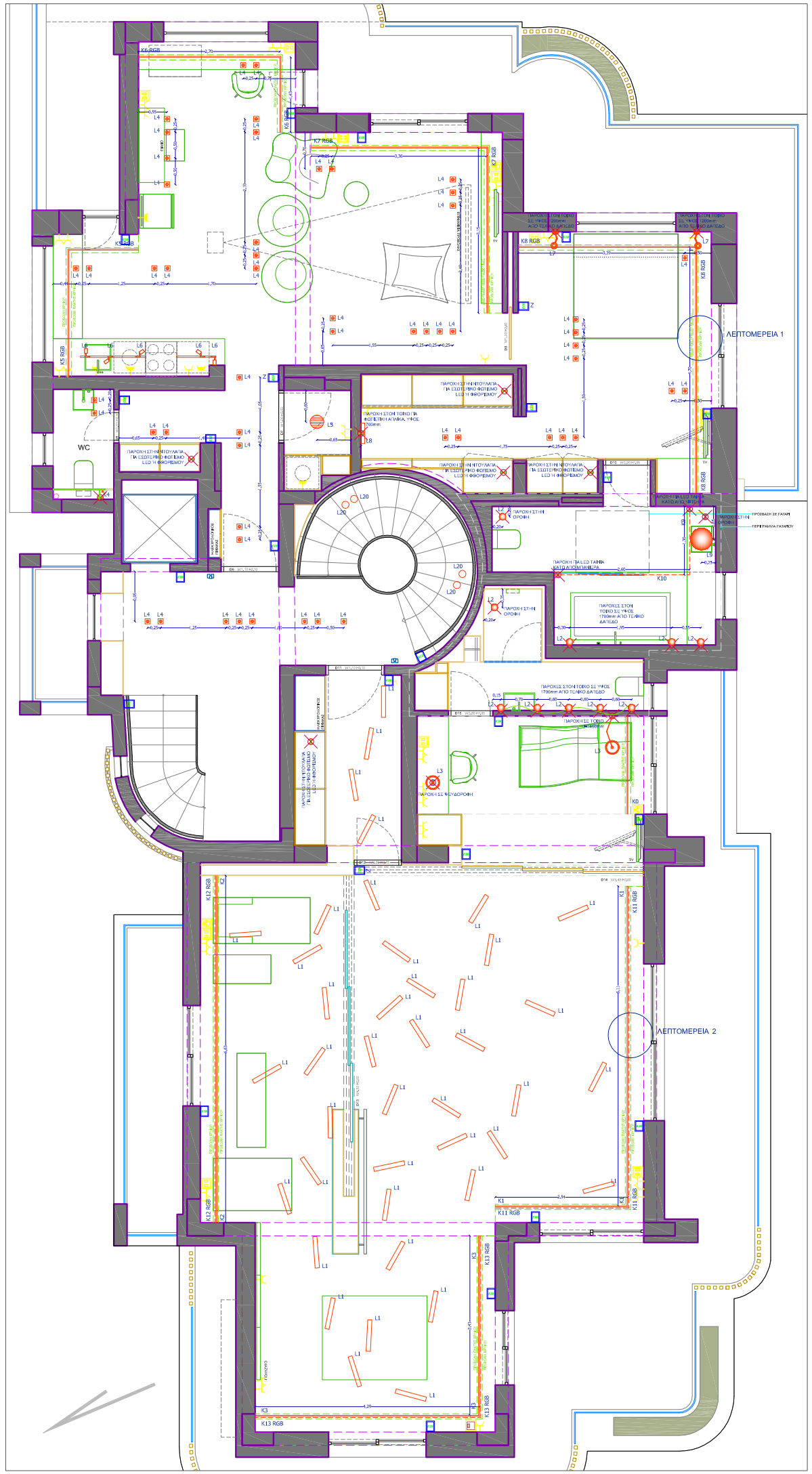

ΥΠΟΜΝΗΜΑ ΦΩΤΙΣΤΙΚΩΝ ΣΩΜΑΤΩΝ Α' ΟΡΟΦΟΥ

ΣΥΜΒΟΛΟ	ΚΩΔΙΚΟΣ	ΤΥΠΟΣ	ΤΕΜΑΧΙΑ
	L1	ΓΡΑΜΜΙΚΟ ΦΩΤΙΣΤΙΚΟ ΕΝΔΕΙΚΤΙΚΟΥ ΤΥΠΟΥ *"KANALI 6 4478"* ΜΗΚΟΥΣ 600mm ΧΩΝΕΥΤΟ ΣΕ ΨΕΥΔΟΡΟΦΗ ΜΕ ΛΑΜΠΤΗΡΑ 24W ΦΦΟΡΙΣΜΟΥ T5 2700°K ΚΑΙ ΗΛΕΚΤΡΟΝΙΚΟ DIMMABLE BALLAST. (ΔΙΑΣΤΑΣΕΙΣ ΚΟΠΗΣ 60x580x73mm) ΚΑΛΥΜΜΑ ΟΠΑΛ ΠΟΛΥΚΑΡΒΟΝΙΚΟ.	42
	L2	ΦΩΤΙΣΤΙΚΗ ΑΠΛΙΚΑ ΤΟΙΧΟΥ ή ΟΡΟΦΗΣ ΣΦΑΙΡΙΚΗΣ ΜΟΡΦΗΣ ΑΠΟ ΟΠΑΛ ΓΥΑΛΙ ΧΡΩΜΑΤΟΣ ΛΕΥΚΟΥ, ΕΝΔΕΙΚΤΙΚΟΥ ΤΥΠΟΥ *"DIOSCURI PARET/SOFFITTO 14"* ΜΕ ΛΑΜΠΤΗΡΑ G9 ΑΛΟΓΟΝΟΥ 48W ΚΑΤΑΛΛΗΛΟ ΓΙΑ ΤΟΠΟΘΕΤΗΣΗ ΣΕ ΥΓΡΟΥΣ ΧΩΡΟΥΣ (IP65).	10
	L3	ΦΩΤΙΣΤΙΚΟ ΟΡΟΦΗΣ-ΤΟΙΧΟΥ ΜΕ ΔΥΝΑΤΟΤΗΤΑ ΚΙΝΗΣΗΣ (FLEXIBLE) ΕΝΔΕΙΚΤΙΚΟΥ ΤΥΠΟΥ *"PIPE PARETE/SOFFITTO"* ΜΕ ΕΝΣΩΜΑΤΩΜΕΝΟ ΗΛΕΚΤΡΟΝΙΚΟ BALLAST-DIMMABLE ΚΑΙ ΛΑΜΠΤΗΡΑ ΦΦΟΡΙΣΜΟΥ GX24q-3 TC-TEL 32W 3000°K. ΚΑΤΑΣΚΕΥΑΣΜΕΝΟ ΑΠΟ ΛΕΥΚΟ ΖΑΤΙΝΕ ΠΟΛΥΚΑΡΒΟΝΙΚΟ ΥΛΙΚΟ.	2
	L4	ΦΩΤΙΣΤΙΚΟ ΣΠΟΤ ΧΩΝΕΥΤΟ ΨΕΥΔΟΡΟΦΗΣ TRIMLESS ΕΝΔΕΙΚΤΙΚΟΥ ΤΥΠΟΥ *"DM-0093-60-00"* ΜΕ ΔΥΝΑΤΟΤΗΤΑ ΚΙΝΗΣΗΣ ΤΗΣ ΚΕΦΑΛΗΣ ΔΙΑΣΤΑΣΕΩΝ 107x177x80mm ΚΑΤΑΛΛΗΛΟ ΓΙΑ ΕΝΑ ΛΑΜΠΤΗΡΑ GU5,3 12V ENERGY SAVER ΓΩΝΙΑ ΚΩΝΟΥ 36° 50W ΚΑΙ ΗΛΕΚΤΡΟΝΙΚΟ ΜΕΤΑΣΧΗΜΑΤΙΣΤΗ TRIDONIC...	55
	L5	ΦΩΤΙΣΤΙΚΟ ΧΩΝΕΥΤΟ ΨΕΥΔΟΡΟΦΗΣ ΕΝΔΕΙΚΤΙΚΟΥ ΤΥΠΟΥ *"OASI 125800+125904"* ΔΙΑΣΤΑΣΕΙΣ ΚΟΠΗΣ 260mm ΚΑΙ ΒΑΘΟΥΣ 120mm ΚΑΤΑΛΛΗΛΟ ΓΙΑ ΕΝΑ ΛΑΜΠΤΗΡΑ GX24q-3 TC-TEL 32W 3000°K.	1
	L6	ΦΩΤΙΣΤΙΚΟ ΣΠΟΤ ΣΕ ΡΑΓΑ ΜΕ ΣΠΟΤ ΕΝΔΕΙΚΤΙΚΟΥ ΤΥΠΟΥ *" GUN 625704D "*. Η ΠΑΡΟΧΗ ΤΗΣ ΡΑΓΑΣ ΕΙΝΑΙ 230V. ΛΑΜΠΤΗΡΑΣ GU 5,3 QR-51 50W ΚΑΙ ΜΕΤΑΣΧΗΜΑΤΙΣΤΗΣ 230V-12V ΧΩΝΕΥΤΟΣ ΣΤΗΝ ΨΕΥΔΟΡΟΦΗ.	5
	L7	ΦΩΤΙΣΤΙΚΟ ΣΩΜΑ ΕΠΙΤΟΙΧΗΣ ΤΟΠΟΘΕΤΗΣΗΣ ΕΝΔΕΙΚΤΙΚΟΥ ΤΥΠΟΥ *"MELAMPO PARETE"* ΜΕ ΚΑΠΕΛΟ ΑΠΟ ΖΑΤΙΝΕ ΜΕΤΑΞΩΤΟ (ΓΚΡΙ-ΛΕΥΚΟΥ ΧΡΩΜΑΤΟΣ) ΚΑΙ ΒΑΖΗ ΑΠΟ ΓΚΡΙ ΑΛΟΥΜΙΝΙΟ ΗΛΕΚΤΡΟΣΤΑΤΙΚΗΣ ΒΑΦΗΣ, ΚΑΤΑΛΛΗΛΟ ΓΙΑ ΕΝΑ ΛΑΜΠΤΗΡΑ E14 MAXIMUM 60W (ΤΟ ΑΝΑΜΑ ΤΟΥ ΦΩΤΙΣΤΙΚΟΥ ΓΙΝΕΤΑΙ ΑΠΟ ΔΙΑΚΟΠΤΗ ΠΟΥ ΤΟΠΟΘΕΤΕΙΤΑΙ ΧΑΜΗΛΟΤΕΡΑ ΤΟΥ ΦΩΤΙΣΤΙΚΟΥ). ΔΙΑΜΕΤΡΟΣ ΚΑΠΕΛΟΥ Φ230mm.	2
	L8	ΦΩΤΙΣΤΙΚΟ ΣΩΜΑ ΑΠΛΙΚΑ ΕΠΙΤΟΙΧΗΣ ΤΟΠΟΘΕΤΗΣΗΣ ΕΝΔΕΙΚΤΙΚΟΥ ΤΥΠΟΥ *"TITO 30 20100 - VIOKEF"* ΑΠΟ ΟΠΑΛ ΖΑΤΙΝΑΤΟ ΓΥΑΛΙ ΔΙΑΣΤΑΣΕΩΝ 360X100X90mm IP23 ΜΕ ΛΑΜΠΤΗΡΑ E14 ΤΥΠΟΥ *"DULUX EL 11WATT 2700°K-OSRAM"* . ΜΠΟΡΕΙ ΝΑ ΠΑΡΕΙ ΚΑΙ ΛΑΜΠΤΗΡΑΣ ΙΩΔΙΝΗΣ E14 42W.	1
	L9	ΦΩΤΙΣΤΙΚΗ ΑΠΛΙΚΑ ΤΟΙΧΟΥ ή ΟΡΟΦΗΣ ΣΦΑΙΡΙΚΗΣ ΜΟΡΦΗΣ ΑΠΟ ΟΠΑΛ ΓΥΑΛΙ ΧΡΩΜΑΤΟΣ ΛΕΥΚΟΥ, ΕΝΔΕΙΚΤΙΚΟΥ ΤΥΠΟΥ *"DIOSCURI PARET/SOFFITTO 42"* ΜΕ ΛΑΜΠΤΗΡΑ E27 ΑΛΟΓΟΝΟΥ 105W ΚΑΤΑΛΛΗΛΟ ΓΙΑ ΤΟΠΟΘΕΤΗΣΗ ΣΕ ΥΓΡΟΥΣ ΧΩΡΟΥΣ (IP65).	1
	L20	ΦΩΤΙΣΤΙΚΟ ΟΡΟΦΗΣ ΕΝΔΕΙΚΤΙΚΟΥ ΤΥΠΟΥ *"GUN BASE 625604"*. ΜΕ ΛΑΜΠΤΗΡΑ GU 5,3 MAXIMUM 50W.	4
	K0 - K4	ΚΡΥΦΟΣ ΦΩΤΙΣΜΟΣ ΜΕ ΛΑΜΠΤΗΡΕΣ ΦΘΟΡΙΣΜΟΥ T5 (ΥΨΗΛΗΣ ΑΠΟΔΟΣΗΣ)ΚΑΙ ΗΛΕΚΤΡΟΝΙΚΑ BALLAST ΚΑΤΑΛΛΗΛΑ ΓΙΑ ΛΑΜΠΤΗΡΕΣ ΥΨΗΛΗΣ (FQ) ή ΧΑΜΗΛΗΣ ΑΠΟΔΟΣΗΣ (FH). ΘΕΡΜΟΚΡΑΣΙΑ ΧΡΩΜΑΤΟΣ 3000°K (WARMWHITE). ΜΗΚΗ ΚΡΥΦΩΝ ΦΩΤΙΣΜΩΝ: *K0: 1870mm, K1: 6110mm+2540mm, K2:6630mm, K3: 3430mm+4290mm, K4: 2600mm (ΑΠΟ ΔΑΠΕΔΟ ΣΕ ΟΡΟΦΗ).*	
	K5 RGB - K8 RGB K11 RGB - K13 RGB	ΚΡΥΦΟΣ ΦΩΤΙΣΜΟΣ ΜΕ ΑΥΤΟΚΟΛΛΗΤΗ ΤΑΙΝΙΑ LED ΙΣΧΥΡΗΣ ΑΠΟΔΟΣΗΣ (ΤΟΠΟΘΕΤΗΣΗ ΣΕ PLAYROOM ΚΑΙ ΓΥΜΝΑΣΤΗΡΙΟ) ΜΕ ΕΝΑΛΛΑΓΗ ΧΡΩΜΑΤΩΝ (RGB) 60LED/m 15W/m 12V ΚΑΙ ΤΡΟΦΟΔΟΤΙΚΟ 100W-230V/12V + RGB CONTROLER + REMOTE CONTROL (ΔΥΝΑΤΟΤΗΤΑ DIMMING ΑΠΟ REMOTE CONTROL). ΜΗΚΗ ΚΡΥΦΩΝ ΦΩΤΙΣΜΩΝ: *K5 RGB: 2410mm+1330mm, K6 RGB: 2700mm+1430mm, K7 RGB: 3350mm+3150mm, K8 RGB: 3390mm+4700mm, K11 RGB: 6150mm+2560mm, K12 RGB: 6630mm, K13 RGB: 3470mm+4310mm.*	
	K9 K10	ΠΡΟΦΙΛ ΑΛΟΥΜΙΝΙΟΥ ΕΝΔΕΙΚΤΙΚΟΥ ΤΥΠΟΥ *"PDS 4"* ΜΕ ΤΑΙΝΙΑ LED ΜΕ 120 LED/m 12,5W/m IP66 ΚΑΙ ΜΕΤΑΣΧΗΜΑΤΙΣΤΗΣ 100W-230V/12V. ΘΕΡΜΟΚΡΑΣΙΑ ΧΡΩΜΑΤΟΣ 3000°K (WARMWHITE).	2,60m 1,30m

ΠΑΡΑΤΗΡΗΣΕΙΣ - ΣΗΜΕΙΩΣΕΙΣ

1. ΟΖΑ ΦΩΤΙΣΤΙΚΑ ΚΑΙ ΚΡΥΦΟΙ ΦΩΤΙΣΜΟΙ ΠΡΟΤΕΙΝΟΝΤΑΙ DIMMABLE ΘΕΛΟΥΝ ΕΙΔΙΚΕΣ ΚΑΛΩΔΙΩΣΕΙΣ.
2. ΟΛΑ ΤΑ ΦΩΤΙΣΤΙΚΑ ΜΕ ΛΑΜΠΤΗΡΕΣ ΑΛΟΓΟΝΟΥ ΕΧΟΥΝ ΤΗ ΔΥΝΑΤΟΤΗΤΑ ΓΙΑ DIMMER.
3. ΣΤΟ ΓΥΜΝΑΣΤΗΡΙΟ ΤΟ "ΡΑΦΙ" ΤΟΥ ΚΡΥΦΟΥ ΦΩΤΙΣΜΟΥ ΠΡΕΠΕΙ ΝΑ ΓΙΝΕΙ ΑΡΚΕΤΑ ΦΑΡΔΥ ΤΟΥΛΑΧΙΣΤΟΝ 200mm ΓΙΑ ΝΑ ΧΩΡΕΣΕΙ ΚΑΙ ΦΟΡΙΟ ΚΑΙ RGB LED.
2. ΟΙ ΚΡΥΦΟΙ ΦΩΤΙΣΜΟΙ ΠΟΥ ΕΙΝΑΙ DIMMABLE ΕΧΟΥΝ ΛΑΜΠΤΗΡΕΣ FQ.

L1

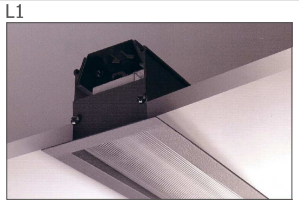

L6

L2,L9

L3

L4

L7

L5

L8

L20

K9,K10

Οι προτεινόμενοι τύποι φωτιστικών προκύπτουν βάσει φωτομετρικών υπολογισμών και φωτομετρικών προγραμμάτων Η/Υ.
Το σύνολο της μελέτης, καθώς και οποιοδήποτε ηλεκτροδοτικό φωτισμού, αποτελούν πνευματική ιδιοκτησία του μελετητή φωτισμού.
Η μελέτη φωτισμού δεν αποτελεί ηλεκτρολογική ή μηχανολογική μελέτη και δεν αφορά μελέτη ηλεκτρολογικών-μηχανολογικών σχεδίων, καλωδιώσεων και εγκαταστάσεων.
Αφορά στην πρόταση τύπων φωτιστικών-λαμπτήρων και πρόταση φωτιστικών σεναρίων (switching). Τύλες οι εγκαταστάσεις και τοποθετήσεις των φωτιστικών και των λαμπτήρων αυτών, πρέπει να γίνονται σύμφωνα με τις προδιαγραφές του εκάστοτε κατασκευαστή.

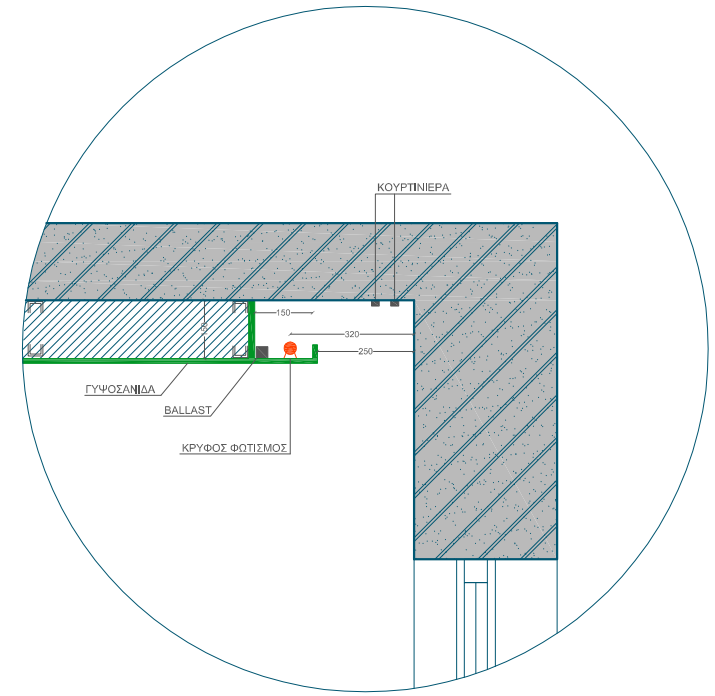

ΛΕΠΤΟΜΕΡΕΙΑ 1 ΚΡΥΦΟΣ ΦΩΤΙΣΜΟΣ
ΚΛΙΜΑΚΑ 1:10

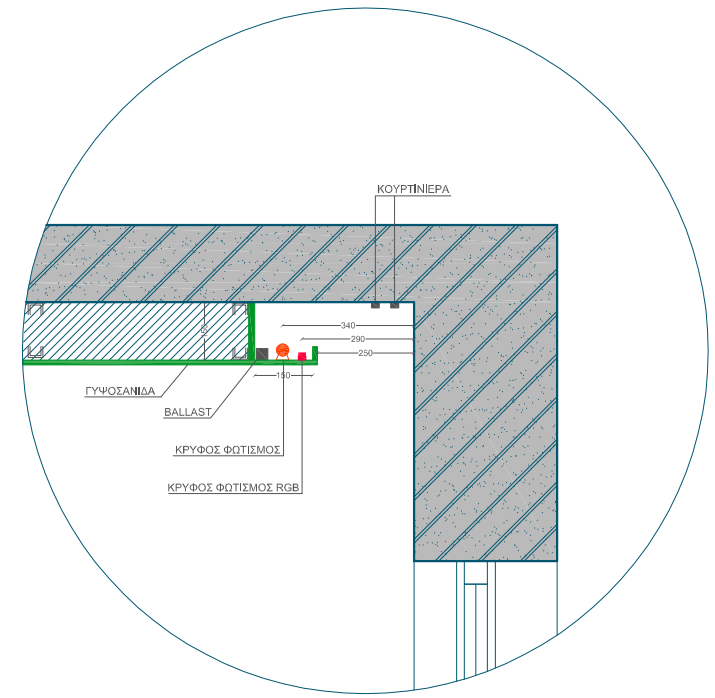

ΛΕΠΤΟΜΕΡΕΙΑ 2 ΚΡΥΦΟΣ ΦΩΤΙΣΜΟΣ RGB
ΚΛΙΜΑΚΑ 1:10

ΕΡΓΟ

ΣΤΑΔΙΟ ΜΕΛΕΤΗΣ

ΜΕΛΕΤΗΤΕΣ

ΣΧΕΔΙΟ
ΚΛΙΜΑΚΑ
ΗΜΕΡΟΜΗΝΙΑ

ΣΦΡΑΓΙΔΑ